

habitation à Alleur

rue J. Wauters

Maître de l'ouvrage : particulier

Début des travaux : octobre 1964 / **Achèvement des travaux :** mai 1965

Auteur du projet : Charles Dumont, architecte, Liège

Entreprise générale : Dewaele & Leclerc à Tilff

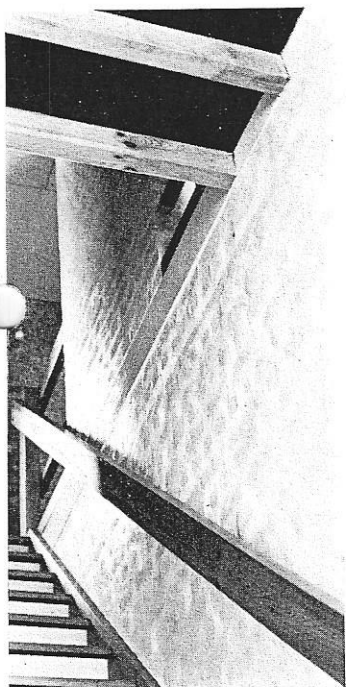

Escalier

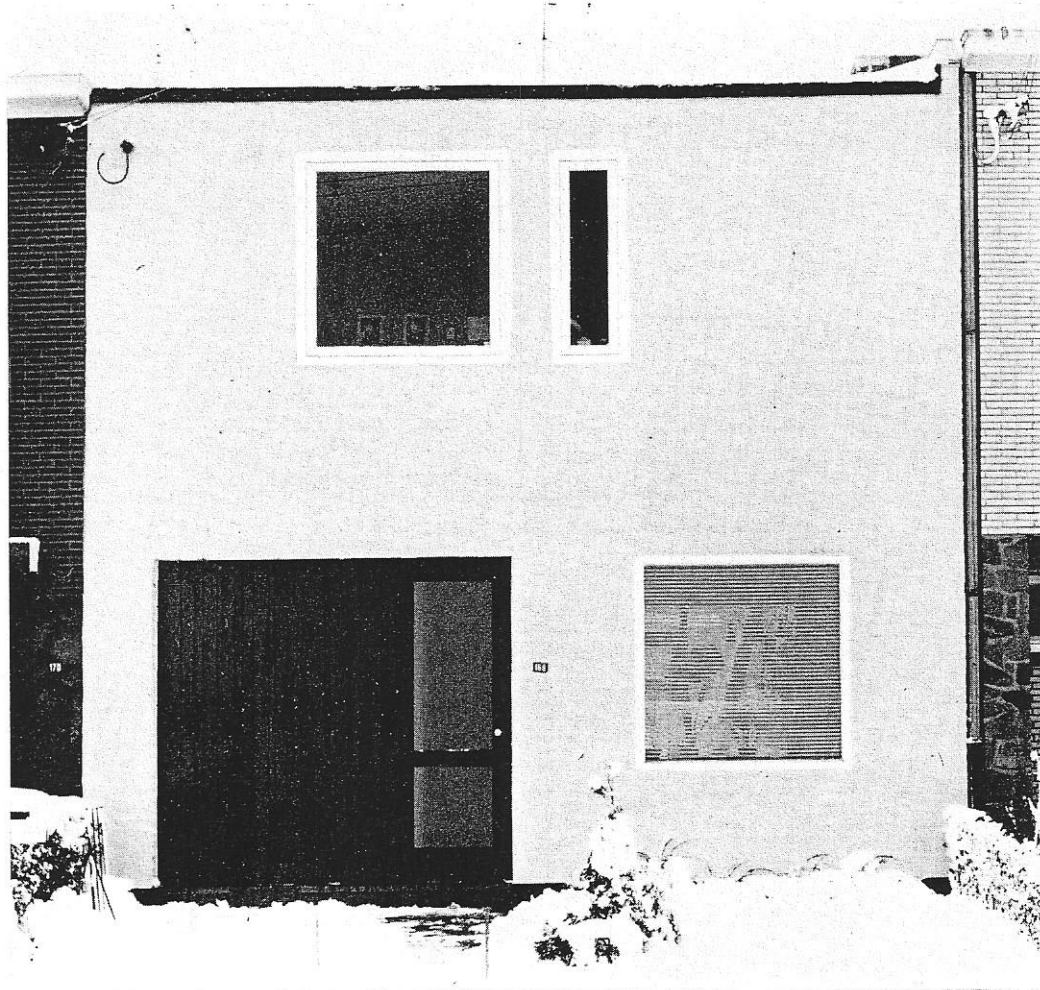

A droite : la façade à rue

Données

Habitation pour un ménage avec deux enfants.

Terrain entre mitoyens dans un quartier résidentiel de la banlieue liégeoise.

Orientation Nord vers la voirie.

Zone de recul : 4 m.

Options

Le budget étant extrêmement limité, les dégagements ont été réduits au minimum et le cube a été adopté comme gabarit.

Le maître de l'ouvrage demandait que les installations sanitaires se trouvent à proximité des locaux de jour plutôt que dans la partie nuit.

Le rez comprend en plus du séjour et de la cuisine : un garage pour vélos, un cabinet de toilette et un w.c. dont les portes sont en retrait pour ne pas être vues du séjour. A l'étage, 2 chambres enfants ; la chambre parents en rapport direct avec un local servant aux travaux de couture pour la ménagère ou au bricolage pour le maître de maison.

La construction est traditionnelle.
 Murs de façade constitués de $2 \times \frac{1}{2}$ brique de terre cuite avec isolation thermique dans le vide et mur de refend perpendiculaire aux façades.

Plancher

Au rez : hourdis de béton revêtus d'une chape de ciment.
 Etage et toiture : gîtage de bois.
 Escalier : hêtre avec marches en ébony.
 Cloisons de l'étage : chevonnage revêtu de panneaux linex.

Coloration

Maçonnerie extérieure et intérieure peinte en blanc.
 Châssis de fenêtres : blanc et noir.
 Plafond séjour : panneaux émaillés noirs brillants entre gîtes verniés.
 Portes intérieures : laque rouge.

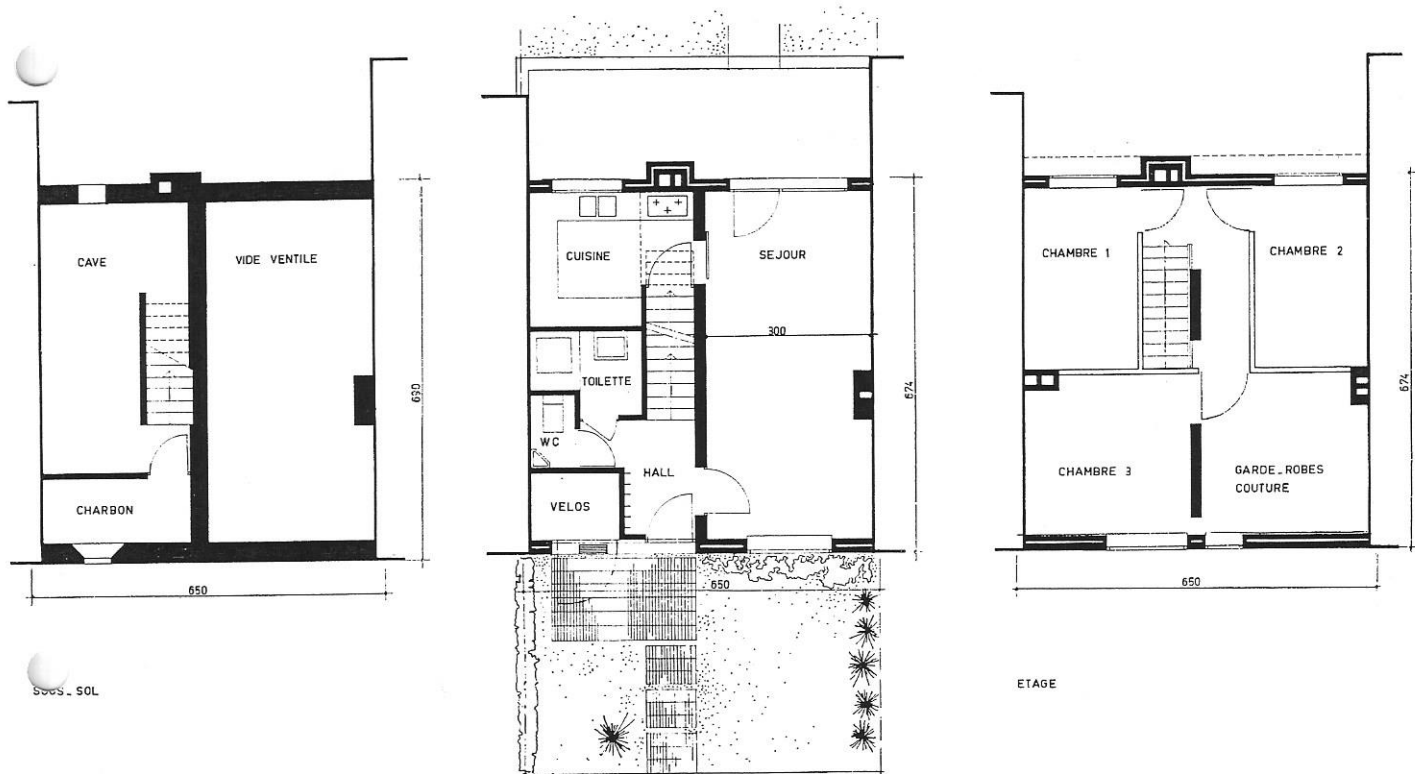

Garage pour vélos

