

L'ÉMULATION

ORGANE DE LA S^{te} C^o D'ARCHITECTURE DE BELGIQUE

XXXII^{me} Année.

1907.

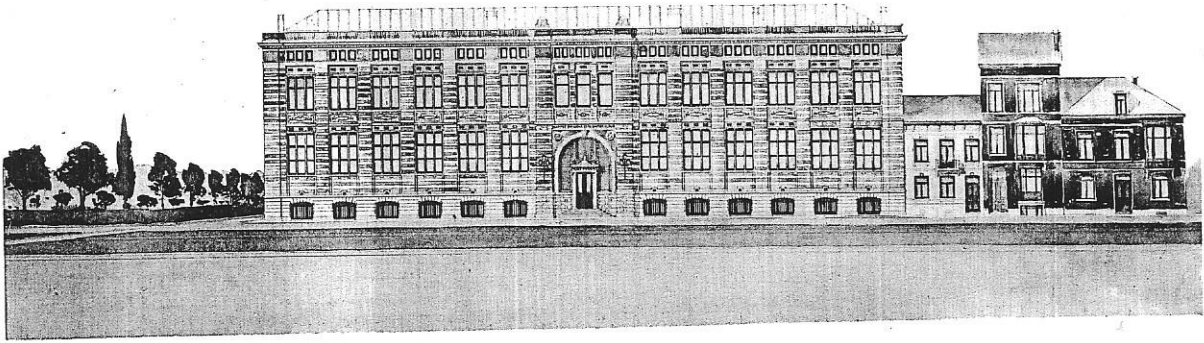

ENSEMBLE DE LA FAÇADE

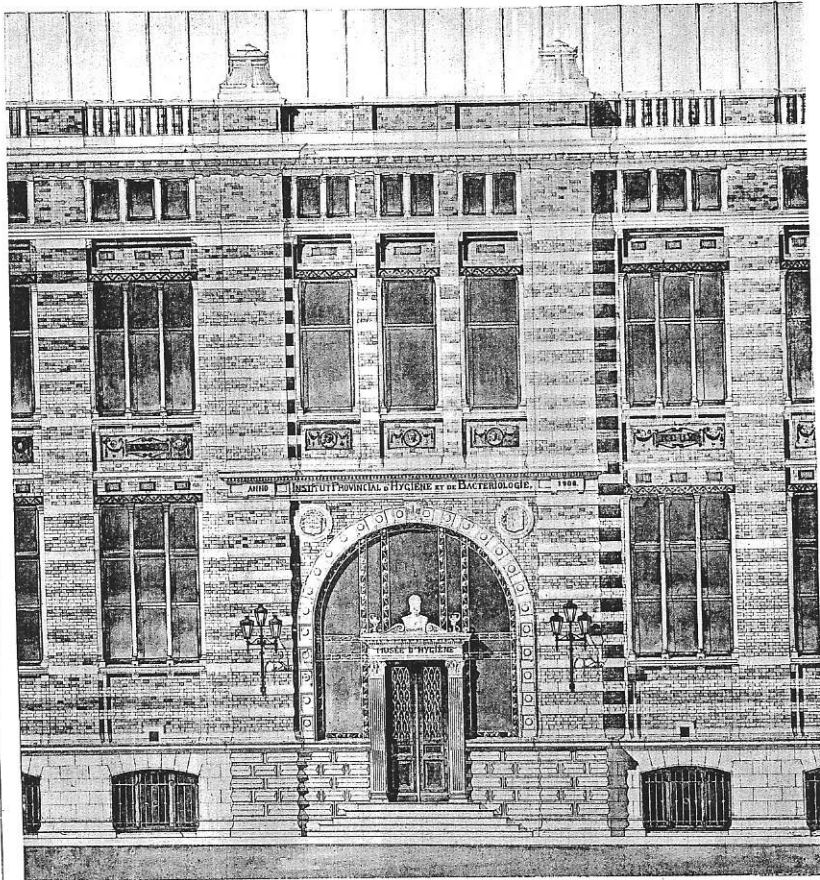

FRAGMENT DE LA FAÇADE

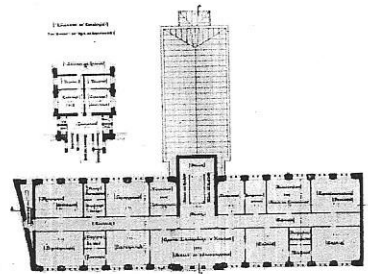

PLAN DU 1^{er} ÉTAGE

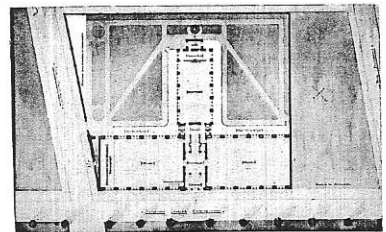

PLAN DU REZ-DE-CHAUSSÉE

PROTOTYPIES C. AUBRY, BRUXELLES.



INSTITUT PROVINCIAL D'HYGIÈNE ET DE BACTÉRIOLOGIE, A MONS

Concours public. — 1^{er} prix. — Exécution. — Architectes ; F. SYMONS et DUBAIL.

Pl. 9.

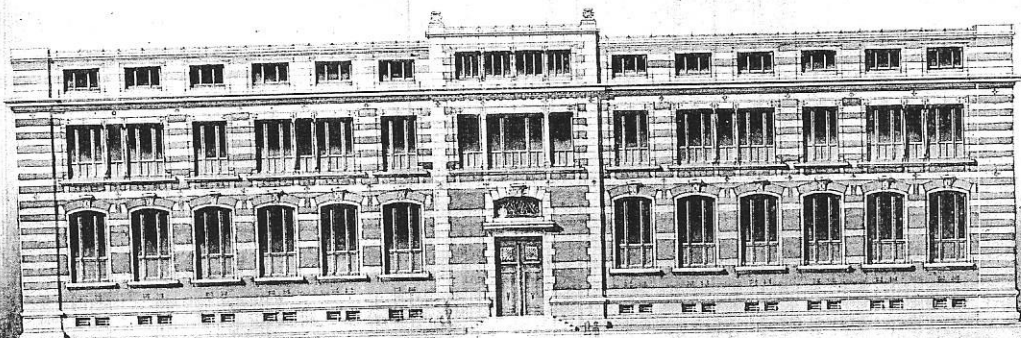

ENSEMBLE DE LA FAÇADE

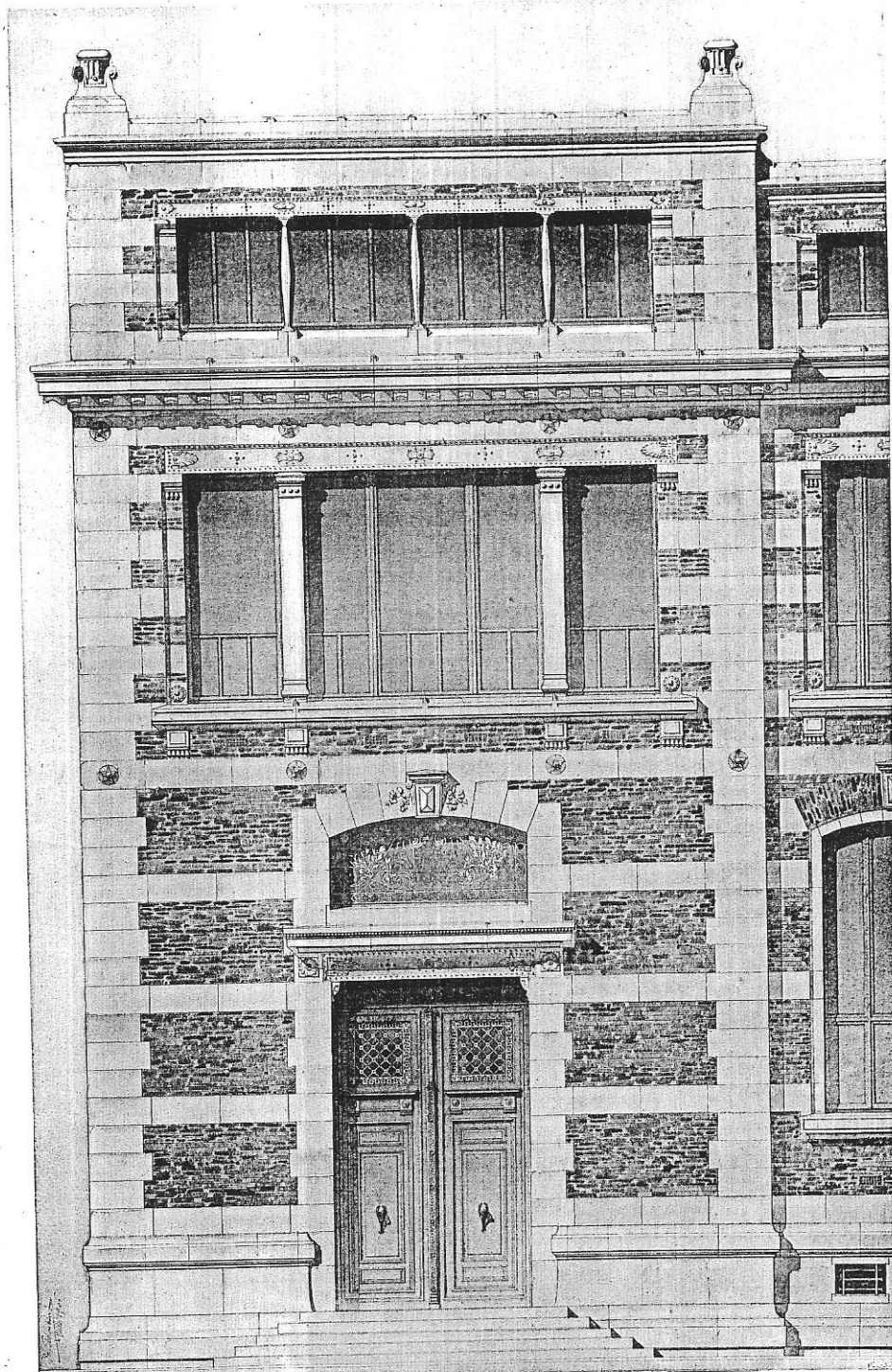

FRAGMENT DE LA FAÇADE

PHOTOTYPÉ C. AUBRY, BRUXELLES.

INSTITUT PROVINCIAL D'HYGIÈNE ET DE BACTÉRIOLOGIE, A MONS

Concours public. — 2^e prix. — Architecte : H. VAN MONFORT.